otom® Group GmbH
Niederwiesen 7
D-78199 Bräunlingen

info@sensorshop24.de
Tel. 0771 8975 080
Mo-Fr, 8 - 16 Uhr

Hochwertiger Edelstahl Ballwurfschutz

Produktbilder

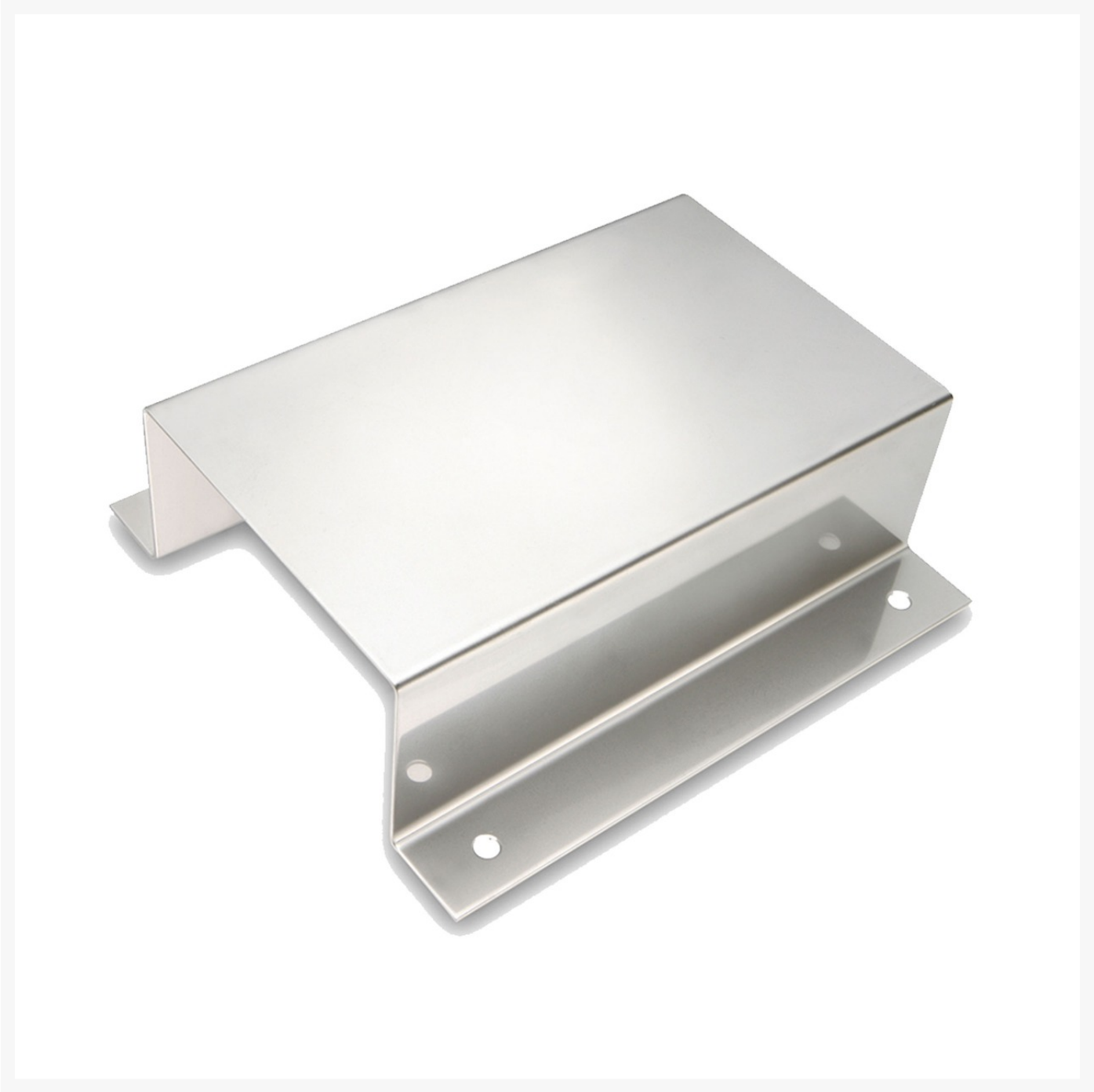

Beschreibung

Unser Ballwurfschutz ist aus Edelstahl und dient zum Schutz, z.b. für Aussenfühler, vor mechanischen Einwirkungen.

Technische Details

Werkstoff	Edelstahl
Abmessung (L x B x H)	150x90x47mm
Montagematerial	4 Schrauben (nicht im Lieferumfang enthalten)

Mehr Informationen

Lieferzeit	4-5 Werktage*
Lieferumfang	Ballwurfschutz Einzeln verpackt